

01					
06					
11	B				
16					
21	22	23	24	25	

G25-b-20-a

G25-b-15 d

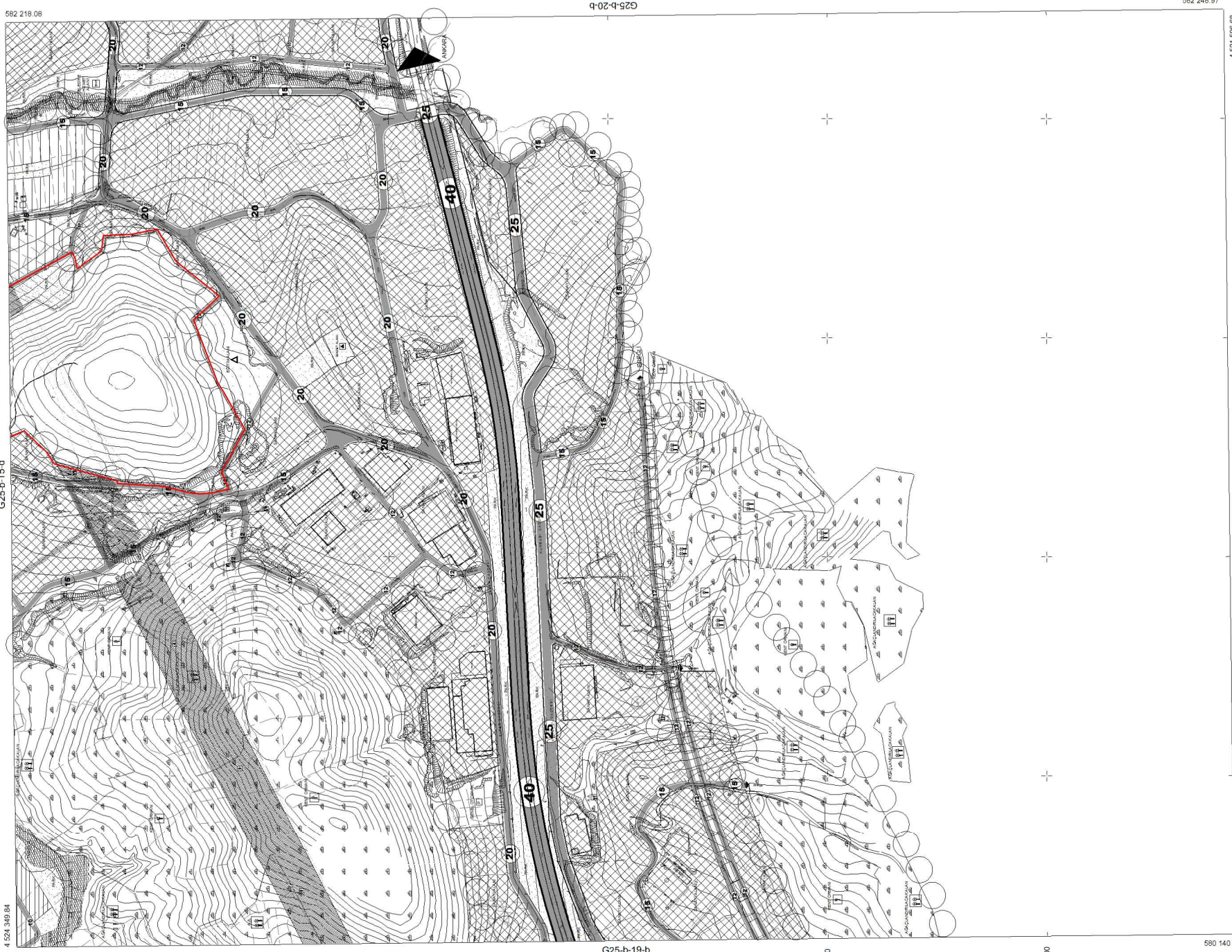

G25-b-20-d

1/5000

01				
06				
11	B			
16				
21	22	23	24	25

G25-b-15-d

4 527 125.18

G25-b-15-a

4 527 149.35

580 079.77

582 187.16

GÜMÜŞOVA (DÜZCE) İLÇESİ ORMAN ALANLARI VE YAKIN ÇEVRESİ (SELAMLAR KÖYÜ) NAZIM İMAR PLANI DEĞİŞİKLİĞİ

GÖSTERİM SINIRLAR

PLAN DEĞİŞİKLİĞİ ÖNAMA SINIRI

GÜMÜŞOVA ÜSB ÖNAYLI NAZİM İMAR PLANI SINIRI

AÇIK VE YEŞİL ALANLAR

PARK VE YEŞİL ALAN



PLAN NOTLARI

1. PLAN DEĞİŞİKLİĞİ ÖNAMA SINIRI, DÜZCE ÖNAMA İSLETME MÜDÜRLÜĞÜNÜN 26.06.2020 TARİHİ VE E-001729 SAYILI İLE 29.06.2020 TARİHİ VE E-028077 SAYILI NURULLI YAPILARINDA KARAR ALINAN VE 11/12/2020 TARİHİNDE MÜHÜRLENEN NAZİM İMAR PLANI ALANLAR İLE BU ALANLARI İÇEREN ÇEVRESEL ÇÖZÜMÜN ALANLARINI İÇERMEKTEDİR.
2. BELİMLİ ÇEVRESEL ÇÖZÜMLERİN YÜRÜRLÜKTEKİ 1/1000 ÖLÇEKLİ GÜMÜŞOVA (DÜZCE) İLÇESİ REVİZYONLARA NAZİM İMAR PLANI İLE 3194 SAYILI İMAR KANUNU VE İLGİLİ YÖNETMELİK HÜKÜMLERİ GEÇERLİDİR.

4 526 500

4 526 000

G25-b-14-c

4 525 500

4 525 000

4 524 500

580 109.89



4 524 349.84

G25-b-20-a

4 524 373.01

580 500

581 000

582 000

1/5000